

GDZIE MOŻNA UZYSKAĆ INFORMACJE

Wszelkie informacje na temat usuwania wyrobów zawierających azbest, w tym informacje o profesjonalnych firmach oraz składowiskach odpadów azbestowych uzyskasz w Urzędzie Gminy Kobylnica oraz na stronach internetowych: www.bazaazbestowa.pl oraz www.kobylnica.pl

CHCĘ USUNĄĆ AZBEST, CO MAM ZROBIĆ ABY UZYSKAĆ DOFINANSOWANIE NA TEN CEL?

- 1 Udać się do Urzędu Gminy Kobylnica.
- 2 Złożyć wniosek o dofinansowanie w ramach „Programu wymiany wyrobów zawierających azbest w Gminie Kobylnica (wniosek dostępny na stronie www.kobylnica.pl).
- 3 Urząd Gminy w drodze zapytania ofertowego wybierze firmę posiadającą odpowiednie zezwolenia na wykonywanie prac związanych z unieszkodliwianiem azbestu.
- 4 Wybrany oferent we współpracy z właścicielem nieruchomości wyznaczy termin demon-tażu i/lub transportu i utylizacji odpadów zawierających azbest z nieruchomości przez pracowników firmy.

AZBEST

**W TWOIM OTOCZENIU
TO REALNE ZAGROŻENIE!!!**

- ✓ Czy w Twoim otoczeniu jest azbest?
- ✓ Czy wiesz czym grozi wdychanie azbestu?
- ✓ Czy wiesz co zrobić, aby bezpiecznie usunąć wyroby azbestowe?



Gmina Kobylnica
76-251 Kobylnica, ul. Główna 20
tel.: 59 858 62 00 wew. 241 lub 244; fax: 59 810 21 43
kobylnica@kobylnica.pl, www.kobylnica.pl



UWAGA!

CO TO JEST AZBEST I GDZIE MOŻNA GO SPOTKAĆ

AZBEST to minerał krzemianowy charakteryzujący się krystaliczną budową i włóknistą strukturą. Wyroby azbestowe cechuje wysoka wytrzymałość na rozciąganie, skręcanie, temperaturę, posiadają wysoką odporność na działanie chemiczne. Od ponad 100 lat azbest jest składnikiem wielu materiałów budowlanych np. płyty dachowe oraz elewacyjne cementowo-azbestowe, rury kanalizacyjne, przewody wentylacyjne.

SZKODLIWOŚĆ AZBESTU

Chorobotwórcze działanie azbestu jest wynikiem włókien zawieszonych w powietrzu. Szczególną cechą azbestu jest to, że włókna gromadzą się i pozostają w tkance płucnej w ciągu całego życia. Zmiany chorobowe mogą pojawić się po kilku lub nawet kilkudziesięciu latach. Wdychanie pyłów azbestowych stanowi ryzyko wystąpienia poważnych chorób płucnych oraz zagrożenie rakotwórcze dla organizmu.

OBOWIĄZEK USUNIĘCIA AZBESTU Z OBIEKTÓW, NIERUCHOMOŚCI spoczywa na ich WŁAŚCICIELACH.

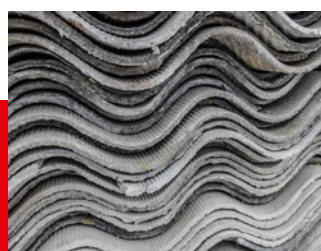
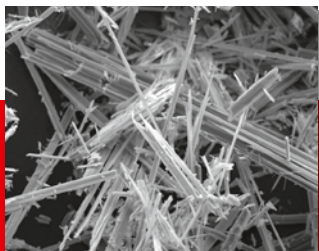

AZBEST!

ZAKAZ STOSOWANIA AZBESTU

Zakaz wprowadzania, produkcji i obrotu azbestem oraz wyrobami zawierającymi azbest obowiązuje w Polsce od 1997 r.

Ze względu na zagrożenie, jakie stwarza azbest, Unia Europejska wprowadziła od 1 stycznia 2005 roku całkowity zakaz produkcji wyrobów zawierających azbest oraz obrotu takimi produktami.

POSTĘPOWANIE Z AZBESTEM

Strefa prac z azbestem powinna być ogrodzona i oznakowana tabliczką: „Uwaga! Zagrożenie azbestem!” Odpady zawierające azbest powinny być spakowane szczelnie w folię polietylenową o grubości 0,2 mm.



Gmina Kobylnica od 2010 r. realizuje Program usuwania azbestu w ramach Programu Oczyszczania Kraju z azbestu 2009 – 2032.

a

UWAGA!
ZAWIERA AZBEST!

Wdychanie pyłu azbestu stanowi niebezpieczeństwo dla zdrowia!

Postępuj zgodnie z przepisami i zasadami bezpieczeństwa i higieny pracy

WYKORZYSTYWANIE AZBESTU

Wyroby zawierające azbest mogą być bezpiecznie wykorzystywane w sposób niestwarzający zagrożenia dla zdrowia ludzi i środowiska w terminie do dnia 31 grudnia 2032 roku, jeżeli są w dobrym stanie technicznym, nie posiadają uszkodzeń, nie są popękane, połamane oraz ich powierzchnia nie uległa erozji. Wykorzystujący wyroby azbestowe powinien ująć wynik inwentaryzacji w „Informacji o wyrobach zawierających azbest”. Corocznie w terminie do dnia 31 stycznia osoba fizyczna powinna przedłożyć wynik inwentaryzacji odpowiednio Wójtowi Gminy, natomiast przedsiębiorcy – właścicielowi Marszałkowi Województwa.

